PRELUDE AUX FLOCONS

LOÏC VIALETTES
JP ROUBAUD

Révisé par Marine JEAN

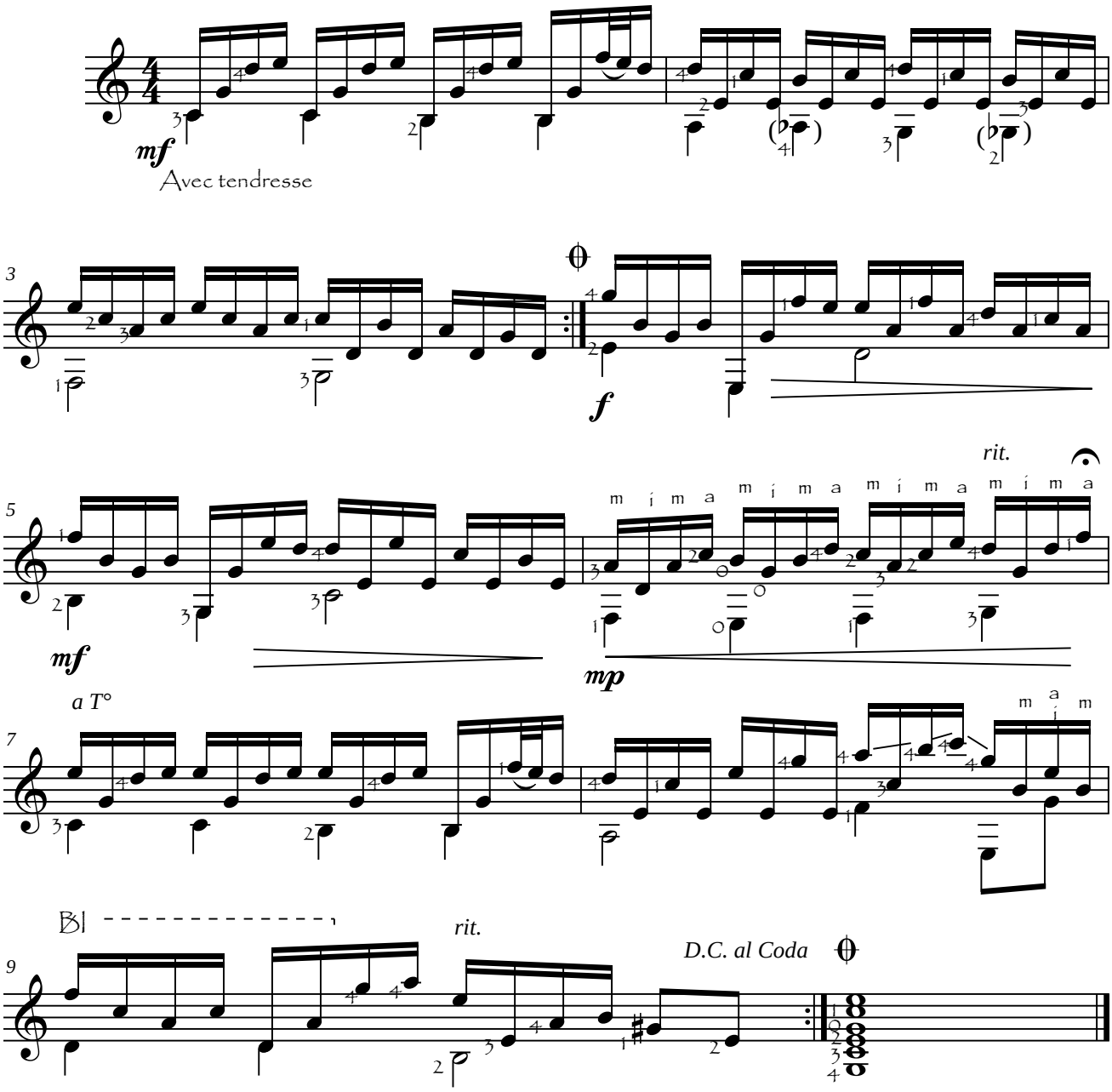

le 4 decembre 2013